2022 03 Verkauft Notstromanlage als Netzersatzaggregat 150 kVA mit Iveco Motor 8361 SRI

Ausfï¿½hrung			
Aggregattyp:	**stationär**	**Ausfï¿½hrung**	**Kufenrahmen**
Technische Daten Motor			
Motorhersteller:	Iveco	**Motortyp:**	8361 SRI 25.06
Motor Nr.:	483888	**Motorleistung:**	131 KW
Kï¿½hlung:	Wassergekühlt	**Anlassung:**	Elektrisch
Drehzahl:	1500 U/min	**Kraftstoff:**	Heizöl EN 590
Technische Daten Generator:			
Generatorhersteller:	Leroy Somer	**Generatortyp:**	LSA 46.1 VL 12
Gen. Nr.:	FK 094230/01	**Generatorleistung:**	300 kVA
Spannung:	400 / 231 Volt	**Leistungsfaktor:**	cos. - phi 0,8
Drehzahl:	1500 U/min		
Schaltanlage			
Ausfï¿½hrung:	Automatischer Start	**Funktionen:**	Notstrombetrieb
Schalter:	NH Trenner 3 polig	**Lieferung:**	Wird lose mitgeliefert
Breite ca. mm:	800	**Tiefe ca. mm:**	400
Hï¿½he ca. mm:	2.000		
Tank			
Tankausfï¿½hrung:	kein Tank, optional lieferbar		
Breite ca. mm:		**Hï¿½he ca. mm:**	
Tiefe ca. mm:		**Inhalt / Liter:**	
Abmessungen des Aggregats:			
Lï¿½nge ca. mm:	3.000	**Hï¿½he ca. mm:**	1.000
Breite ca. mm:	900	**Gewicht ca. KG:**	1.760
Nutzung			
Zustand:	Gut erhalten	**Baujahr:**	1998
Lieferzeit:	verkauft	**Preis netto in ï¿½:**	auf Anfrage:
Betriebsstunden:	259		
Standort:	Verl - Deutschland		
Lagernummer:	1008	**Reserviert:**	nein / no

Lieferumfang

Produktbilder

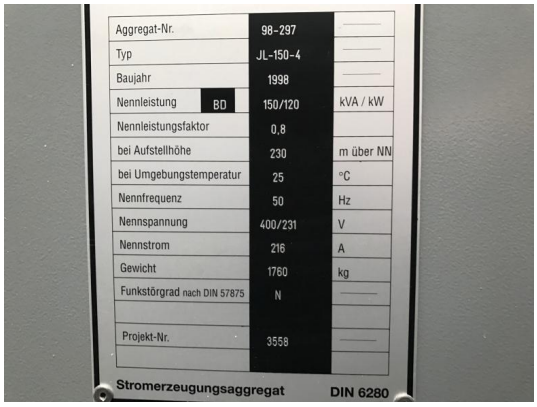

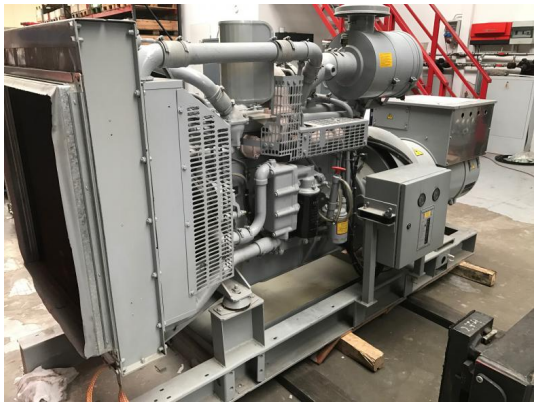

Gemäß C.E.I 34-1(1994) According to I.E.C 34-1(1994)
Typ/Model
Seriennummer/Serial number
LSA
Spannung/Voltage
Dauerleistung Continuous duty rating
Notstromleistung Stand by duty rating
Cos φ P.F.
Phase
Hz
R.P.M.
Erregung
PARTNER
GENERATOREN . ALTERNATORS
LEROY SOMER

IVECO aifo
IVECO AIFO S.p.A.-20010 PREGNANA MILANESE
TEL. (02) 93510.1-TELEX 352328 AIFO I
TIPO

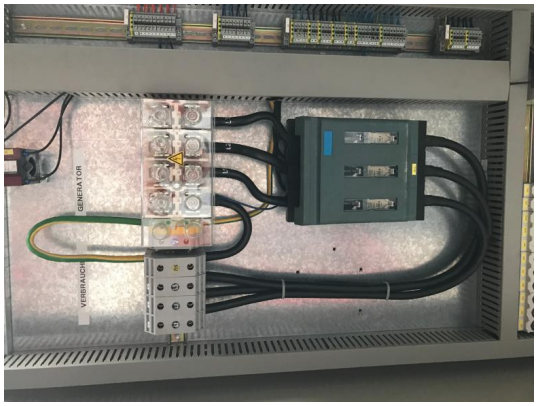
GENERATOR
VERBRAUCH

VERBRAUCHER
GENERATOR